

# 3 Tonos

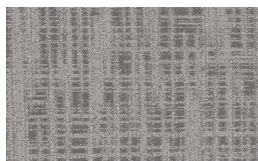

001 - Claro



002 - Medio

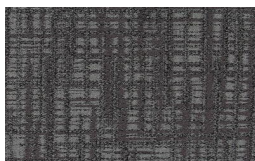

003 - Escuro

<b>Construção / Construcción</b>	Tufting bouclé
<b>Tipo de fio / Tipo de hilado</b>	100% SDN - Solution Dyed Nylon (PA)
<b>Peso total / Peso total</b>	3900 g/m <sup>2</sup> (± 5%)
<b>Espessura total / Espesor total</b>	6,0 mm (± 10%)
<b>Aplicação / Aplicación</b>	33 - Comercial pesado
<b>Formato / Forma</b>	50 cm x 50 cm / 5 m <sup>2</sup> por caixa
<b>Reação ao fogo / Comportamiento al fuego</b>	II-A / BFL-S1
<b>Propensão eletrostática / Propensión electrostática</b>	< 2.0 KV (DIN 54345.3/1985)
<b>Controle estático / Control estático</b>	Permanente
<b>Acabamento Modular Bac / Alfombra Modular Bac</b>	Base termoplástica betuminosa



Empresa Certificada ISO 9001



Empresa Certificada ISO 14001



Selo de garantia de fabricação - PA



Selo de garantia de performance - PA



Associado



Meio Ambiente



coração verde

Sustentabilidade



Fabricado com orgulho no Brasil

Produtos à pronta entrega fabricados com orgulho no Brasil.